

Urząd Miejski w Kielcach
Biuro Projektowe Powiatowe
w Kielcach
ul. Wrzosewa 44
25-211 Kielce

skala 1:500

województwo: świętokrzyskie
powiat: kielecki
jednostka ewidencyjna: 260416_2 Raków
obręb: 0026 WOLKA POKŁONNA
działka: 189/1
nr sekcji: 7.140.20.20.2.2; zakres: D-2...D-4, E-2...E-4
ld. zgł. prac.: GN-III.6640.5737.2016

Niniejszą mapę zaktualizował w zakresie oznaczonym kolorem czerwonym w miesiącu sierpniu 2016 r. geodeta uprawniony Jarosław Borek, nr upr. 12831.

W zakresie opracowania brak nowych elementów uzbrojenia terenu uzgodnionych w ZUDP.

Granice nieruchomości (dz. nr 189/1) przyjęto według ewidencji gruntów.

Układ współrzędnych "XY": "2000"
Układ rzędnych H: "Kronsztadt 1986"

UWAGA: Dla przedmiotowej działki nie badano służebności gruntowych.

Kielce, dn. 26.08.2016 r.

Wykonał:

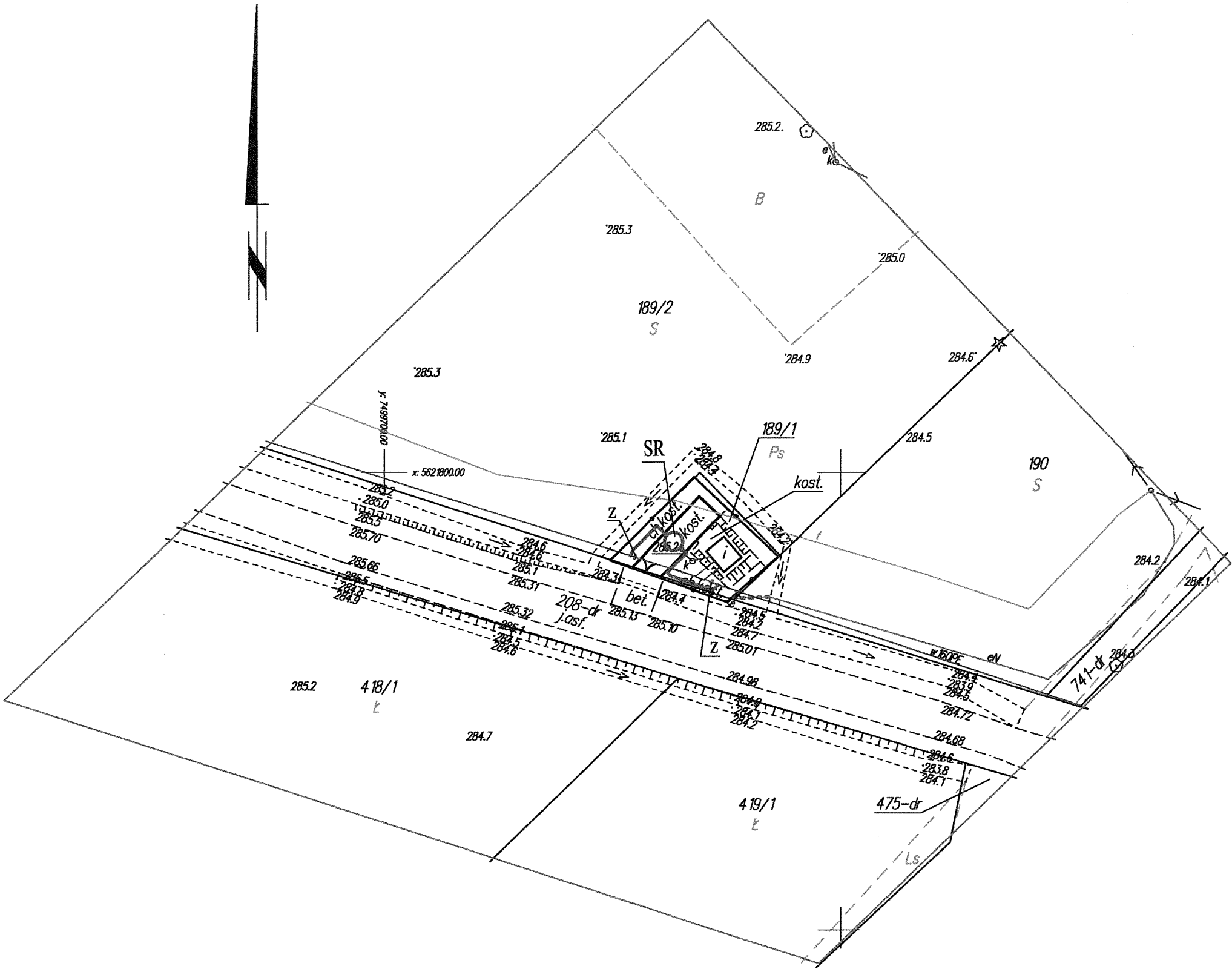

- Oznaczenia:
- SR projektowana studnia reduktora
 - Z projektowane zasuwki
 - projektowany rurociąg PE100 Ø160

mgr inż. Marcin OLSIŃSKI

Uprawnienia budowlane do projektowania i kierowania robotami budowlanymi bez ograniczeń w specjalności instalacyjnej w zakresie sieci, instalacji i urządzeń cieplnych, wentylacyjnych, gazowych, wodociagowych i kanalizacyjnych.
Nr ewidencyjny: SLK/5874/PWBS/15

ZA ZGODNOŚĆ
Z ORYGINAŁEM

Projektował: mgr inż. Marcin Olsiński Nr upr.: SLK/5874/PWBS/15	Podpis: 	Zamawiający: Gmina Raków Ul. Ogrodowa 1, 26-035 Raków
Opracował: mgr inż. Piotr Suchecki Nr upr.: 88/90, 562/90	Podpis: 	Zadanie: Budowa wodociągu Bardo
Opracował: dr inż. Antoni Olsiński	Podpis:	Tytuł rysunku: Zabudowa reduktora
Sprawdził: mgr inż. Ewa Suchecka SLK/0202/PWOS/03	Podpis: 	Data: 08.2016
SILTECH Marcin Olsinski ul. Konopnickiej 76A, 43-190 Mikołów siltech@onet.pl Tel. 508576252 Widokowa dokumentacja stanowi własność SILTECH Marcin Olsinski i może być wykorzystana zgodnie z zasadami. Udzielanie innych praw lub kopiowanie wymaga zgody właściciela.		Branża: sanitarna
		Stadium: PB
		Skala: 1:500
		Nr rys: 6 ark.1z1